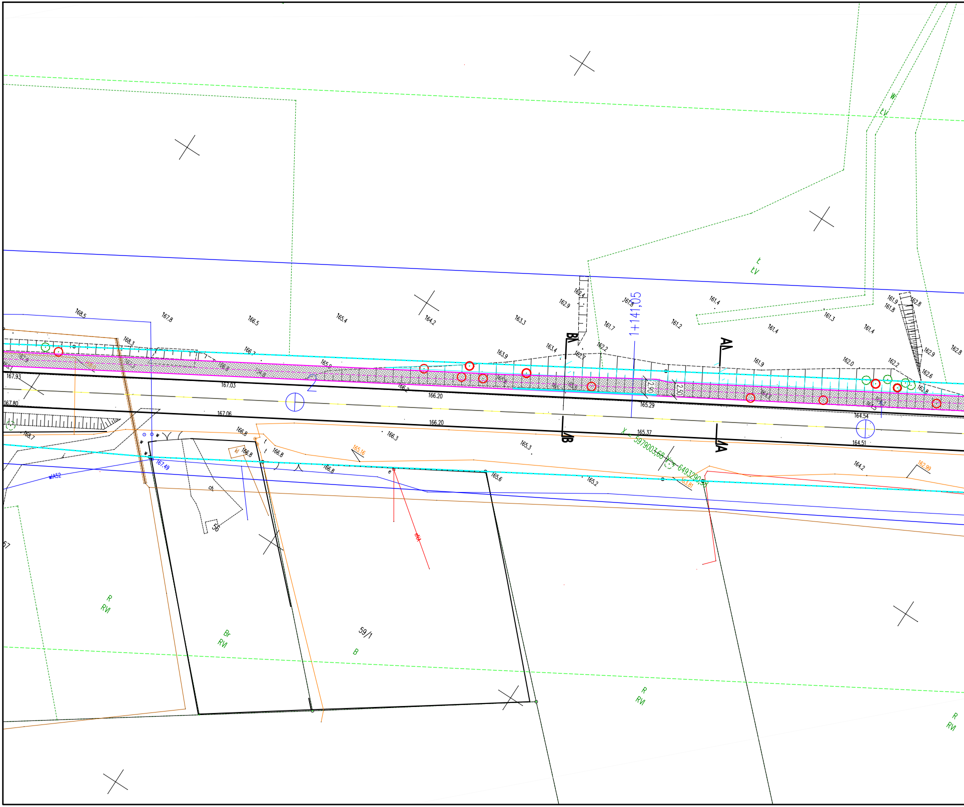
1+141,05
BA
BB
AA
AB
168.5
167.8
166.5
165.4
164.2
163.3
162.4
162.9
161.8
161.7
161.2
161.4
161.3
161.9
161.8
162.8
162.9
162.8
168.3
166.7
165.9
163.9
163.4
162.7
162.2
161.9
162.0
162.2
162.6
167.93
167.80
167.03
167.06
166.20
166.20
165.29
165.37
164.54
164.51
166.2
166.8
166.8
166.3
165.3
165.6
165.2
164.2
168.7
167.49
165.16
162.99
2.90
2.50
X = 5979007,68 Y = 6493290,58
59/1
56
57
R
RVI
Br
RVI
B
R
RVI
R
RVI
Ł
ŁV
W
ŁV
ch
w
t
e
eNN

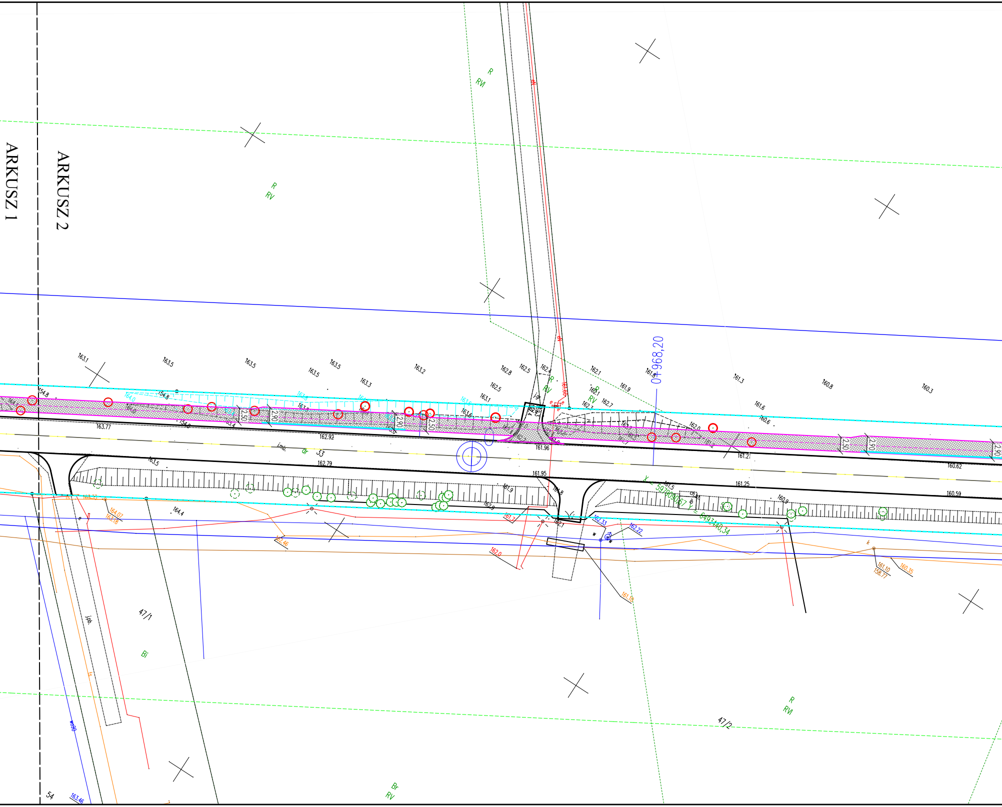
ARKUSZ 1
ARKUSZ 2
R
RVI
R
RV
0+968,20
X = 5970090,67 Y = 6493440,34
47/1
47/2
54
Bi
Br
RV
R
RVI
33
dr
163.77
162.92
162.79
161.96
161.95
161.25
161.21
160.62
160.59
2,50
2,90

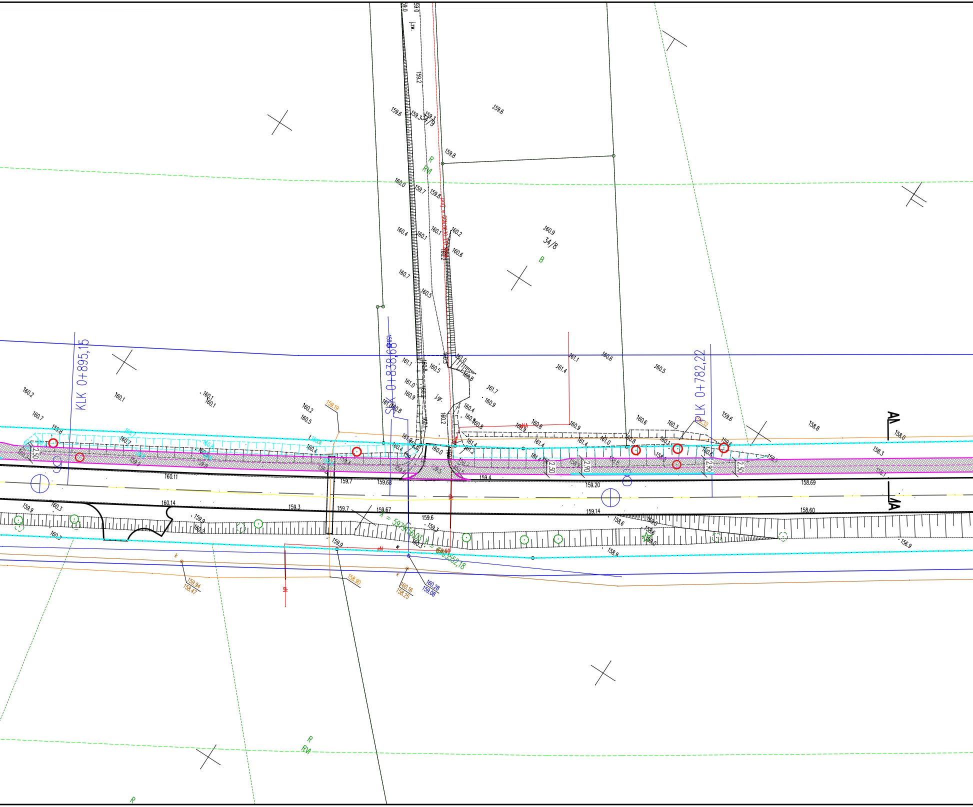

KLK 0+895,15
SLK 0+838,68
PLK 0+782,22
A
A
34/9
34/8
B
R
RVI
j.gr.
2.50
2.90
2.90
2.50
160.11
160.14
159.3
159.7
159.68
159.67
159.4
159.20
159.14
158.69
158.60
159.19
159.94
158.47
158.90
160.16
158.25
160.28
159.08
159.6
159.8
159.2
160.0
160.4
160.7
160.5
160.9
160.6
161.1
161.4
161.7
161.0
158.8
158.0
158.3
156.9

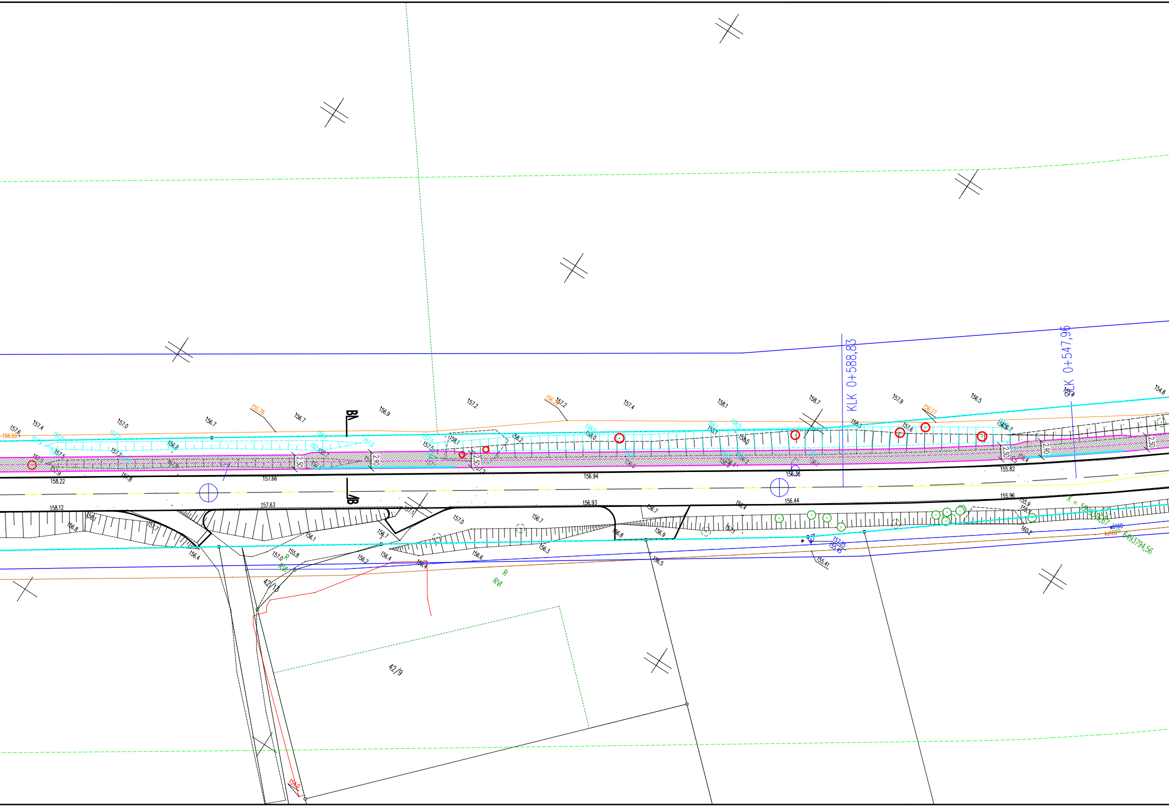
KLK 0+588,83
SLK 0+547,96
B
A
B
A
2,50
2,90
2,50
2,50
2,90
2,50
158.22
157.66
156.94
156.36
155.82
158.12
157.63
156.93
156.44
155.96
157.4
157.0
156.7
156.7
156.9
157.2
157.2
157.4
158.1
158.7
157.9
156.5
155.4
154.8
155.78
156.27
156.56
160.2
155.9
155.7
157.25
155.45
155.41
156.4
156.2
156.4
156.6
156.3
156.5
157.0
156.7
156.8
156.9
157.1
156.1
155.8
157.0
R
RVI
R
RVI
42/15
42/9
154.0
wc160
ks160
X = 5973316,67
Y = 6493794,56

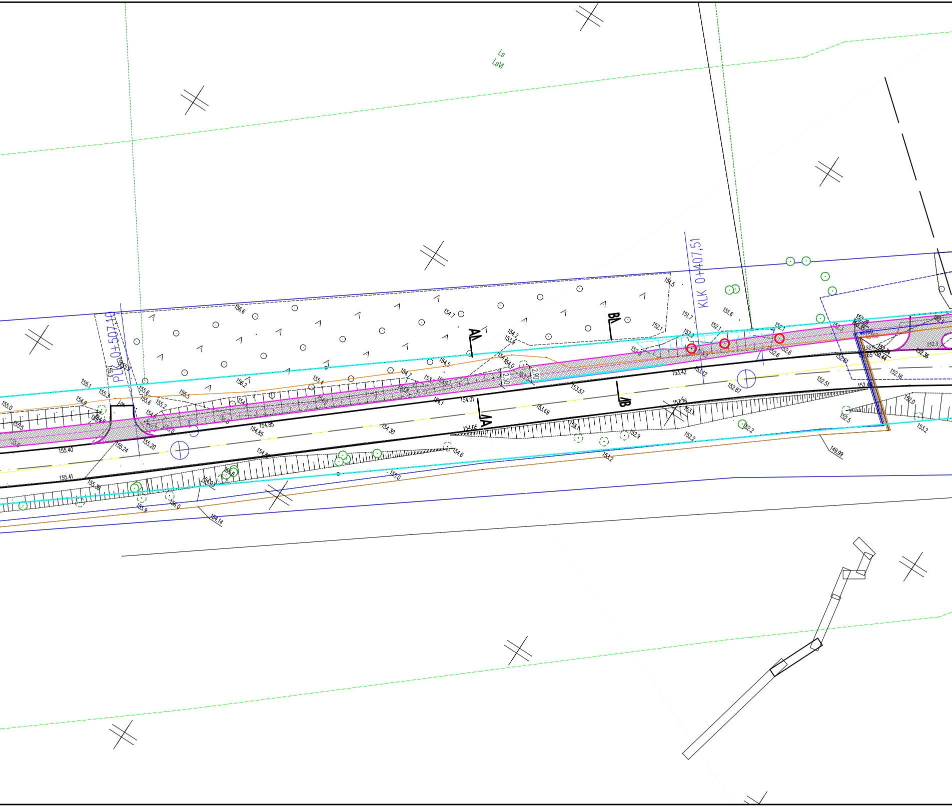
Ls
LsVI
PLK 0+507,10
KLK 0+407,51
A
A
B
B
2,50
2,90
156.6
154.7
154.5
154.2
153.9
154.0
155.1
155.3
155.0
154.9
155.5
155.6
155.2
155.5
156.2
155.4
154.85
155.40
155.24
155.20
155.41
155.30
154.8
154.03
155.6
155.9
156.0
154.14
154.1
154.01
154.30
154.05
154.6
155.0
153.57
153.69
153.42
153.12
152.87
153.26
153.1
152.9
152.2
153.2
151.5
151.7
151.6
152.1
152.2
152.6
152.61
152.51
152.4
152.26
150.35
152.34
150.44
152.36
152.16
152.3
152.0
152.5
153.2
149.99
ws160
ks160
5

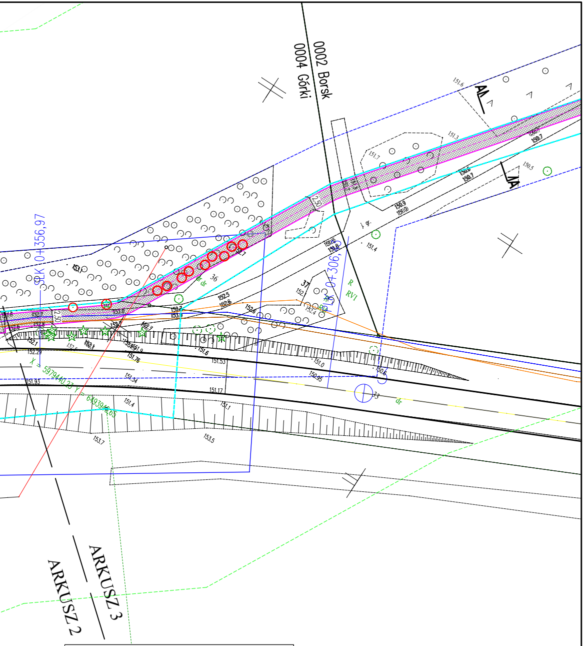
0002 Borsk
0004 Górki
SLK 0+356,97
PLK 0+306,
X = 5979440,23 Y = 6493942,65
2,50
36
37
33
dr dr
dr
R
RVI
j. gr.
151.6
151.3
151.7
150.9
151(0)
150.6
150.7
150.5
151.4
153.1
152.7
152.5
152.6
152.8
153.0
152.1
152.29
151.93
151.9
151.76
151.6
151.53
151.34
151.17
151.0
150.95
150.6
151.4
151.1
153.7
153.5
152.4
ARKUSZ 3
ARKUSZ 2

LEGENDA:

- ▨ projektowana nawierzchnia asfaltowa
- projektowane skarpowania
- istniejąca droga - do przebudowy zgodnie z odrębnym opracowaniem
- oś projektowanej ścieżki rowerowej
- opornik betonowy
- krawężnik betonowy - w obszarze zabudowanym
- barierki zabezpieczające pieszych ocynk
- drogowe barierki zabezpieczające ocynk
- ○ drzewa do wycięcia

"DECADA" PRACOWNIA PROJEKTOWA

inż. Jędrzej Myszka, ul. Wodna 14, 83-400 Kościerzyna tel. 58 687 11 59, 609 511 959

NAZWA INWESTYCJI:
Budowa ścieżki rowerowej Wiele - Borsk w gminie Karsin.
Działki: 120 obręb Wiele, 33, 26, 25, 20, 31/8, 36, obręb Górki, 42/2, 41/8, 41/9, 48, 41/11, 40, 37, 35 obręb Borsk.

PROJEKTANT:	**NR UPRAWNIEŃ:**	**PODPIS:**	**SKALA:**
mgr inż. Karol Kotłowski	POM/0096/PWOD/12		1:500
		PODPIS:	**DATA:**
inż. Adam Laska	POM/0336/PWOD/18		CZERWIEC 2025

NAZWA RYSUNKU: PLAN ZAGOSPODAROWANIA TERENU "2"

RYS NR PZT - 02